



FUNDADA EM 30/ 03/66

**ASSOCIAÇÃO PROGRESSIVA
DE SANTO ANTÓNIO DO ALVA**
Instituição Particular Solidariedade Social – IPSS

RELATÓRIO DE ATIVIDADES E GESTÃO



ANO: 2018





Índice

Introdução.....	3
Organograma	4
Pessoas ao Serviço da Instituição.....	5
Resposta Social de Centro de Dia.....	6
Resposta Social de Apoio Domiciliário	7
Entrada/ Saída de clientes.....	8
Atividades Desenvolvidas.....	10
Subsídios.....	12
Donativos	13
Proposta de Aplicação dos Resultados	14
Dívidas ao Estado	15
Outras Informações Tributárias	16
Lista dos Órgãos Sociais	17
Demonstrações Financeiras	19



Introdução

O presente documento consiste no relatório de Atividades e Gestão relativo ao ano de 2018 da Associação Progressiva de Santo António do Alva, procedimento anual obrigatório cujos trâmites devem obedecer a uma sequência pré-estabelecida pelos Serviços da Segurança Social.

Tem como principal objetivo a demonstração das tarefas realizadas durante o ano, a nível operacional e financeiro, delineada e aprovada no Programa de ação e Orçamento para o ano em análise.

O conteúdo deste documento é dividido em duas partes:

- **Operacional** – relatando as atividades desenvolvidas pela Associação Progressiva de Santo António do Alva durante o ano; e
- **Financeira e contabilidade** – constituída pelas demonstrações financeiras exigidas por lei, acompanhada de várias notas técnicas explicativas de modo a facilitar e simplificar ao máximo a sua interpretação.

A redação final será submetida a aprovação da Direção, ao Conselho Fiscal para análise e emissão do seu parecer, e posterior apresentação e aprovação da Assembleia-geral perante os sócios.

Após aprovação em Assembleia-geral os documentos contabilísticos serão submetidos na plataforma eletrónica da Segurança Social criada para o efeito – OCIP, onde serão verificados e validados pelo ISS.



Organograma

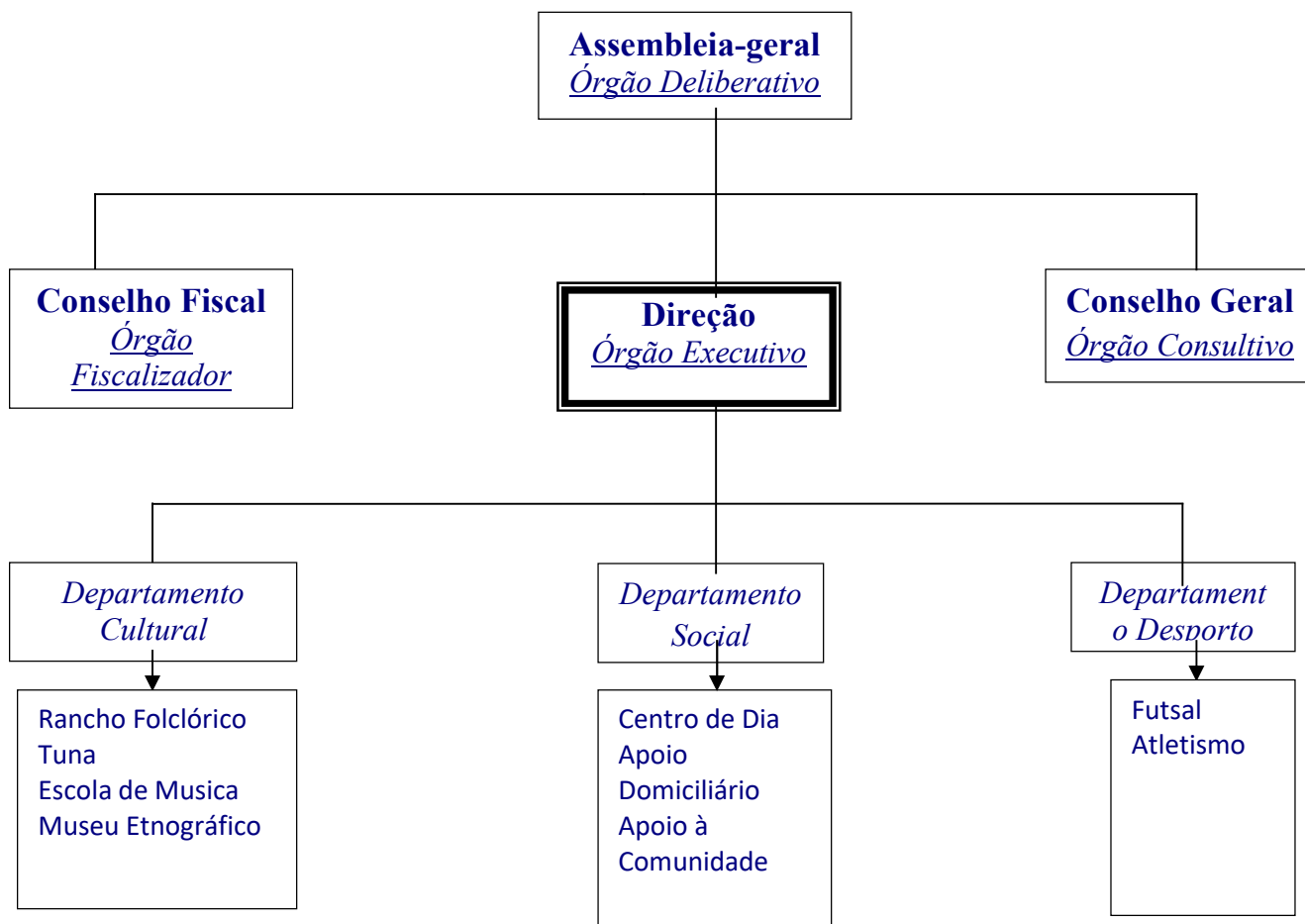



Pessoas ao Serviço da Instituição

Nome	Respostas Sociais	
	Centro de Dia	Apoio Domiciliário
Liliana Isabel de Jesus Matias	X	X
M. ^a Fernanda Dias Oliveira	X	X
Isabel M. ^a Campos Rodrigues Morais		X
Marlene Delfina Lemos Costa	X	X
Ana Rita Vitorino Martins		X
Maria Aurora Nunes		X
Maria de Fátima Brito Garcia Mendes (cessou em julho/2018)	X	
Maria Natércia Saraiva da Fonseca Nunes		X
Sandra Oliveira (admitida em setembro/2018)	X	X
Total	6	8



Resposta Social de Centro de Dia

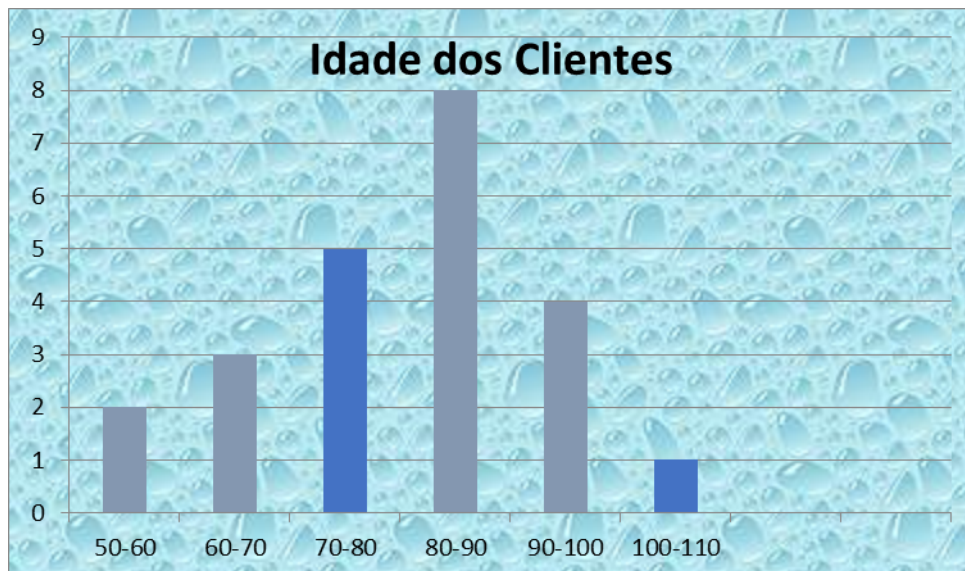
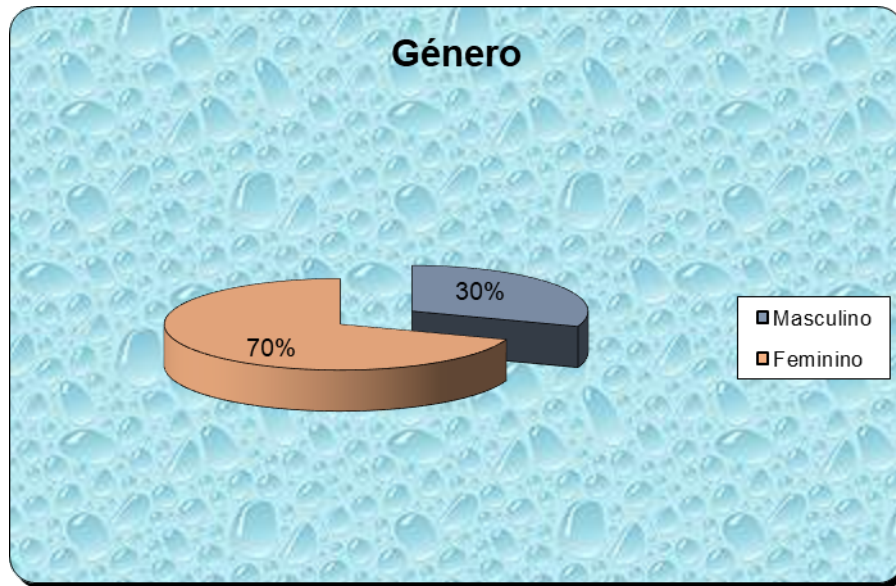



Resposta Social de Apoio Domiciliário

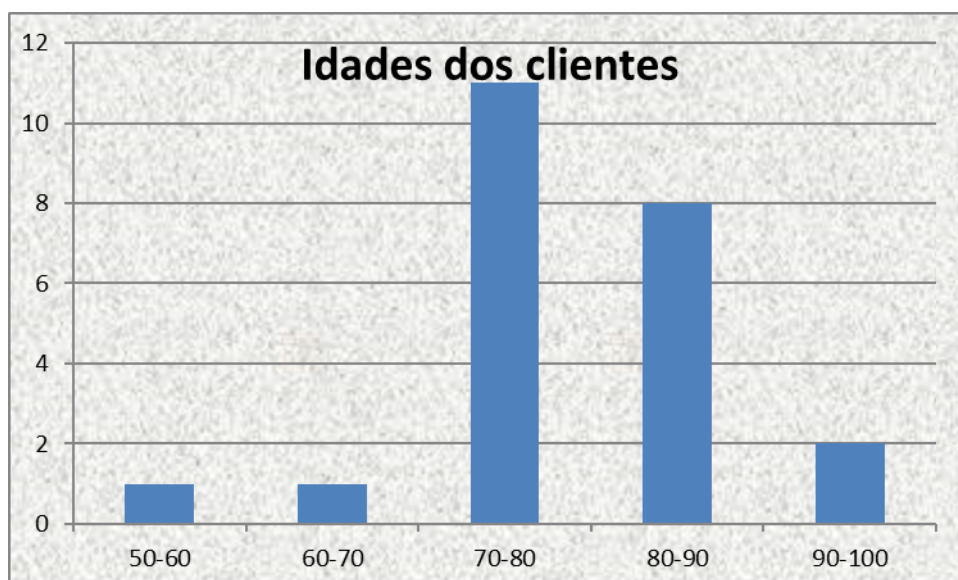
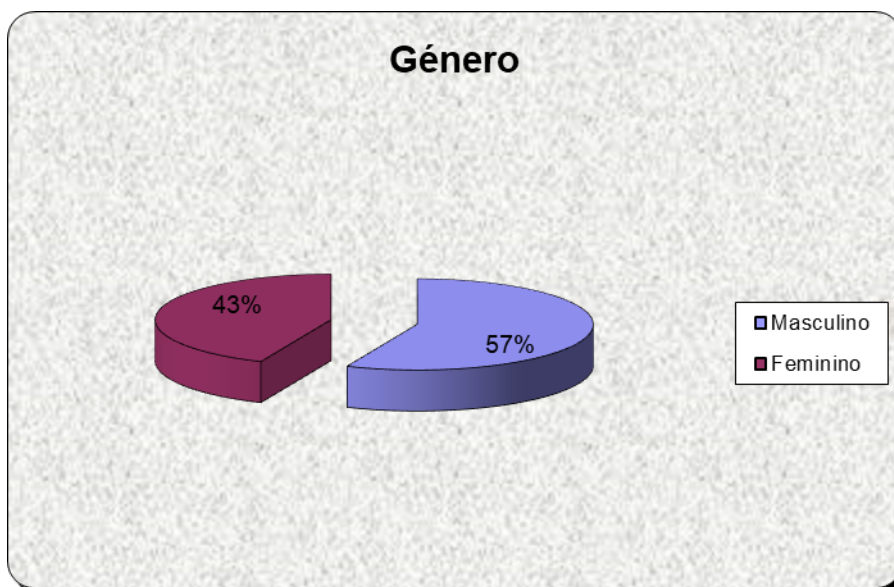



Entrada/ Saída de clientes

CENTRO DE DIA	
Entrada de clientes em 2018	
Clientes	Localidade
Fausto Fonseca	Catraia de S. Paio
Piedade Oliveira	Caldas de S.Paulo
João Sequeira	Caldas de S.Paulo
Helena Fernandes	Santo António do Alva

CENTRO DE DIA	
Saída de clientes em 2018	
Clientes	Localidade
Gracinda Fontes	Santo António do Alva
Maria Norvinda	Santo António do Alva



Relatório de Atividades e Gestão relativo ao ano de 2018

APOIO DOMICILIÁRIO	
Entrada de clientes em 2018	
Clientes	Localidade
João Afonso	S. Sebastião da Feira
Dozinda Afonso	S. Sebastião da Feira
António Alves	Carvalha
João Sequeira	Caldas de S. Paulo
Piedade Oliveira	Caldas de S. Paulo
Maria Assunção	Santo António do Alva

Saída de clientes em 2018	
Clientes	Localidade
Isaura Nunes	Moita
Piedade Silva	Santo António do Alva
João Sequeira	Caldas de S. Paulo
Piedade Oliveira	Caldas de S. Paulo
Carlos Moura Silva	Santo António do Alva
António Alves	Carvalha
Isilda Saraiva	Santo António do Alva



Atividades Desenvolvidas

Durante o ano foram realizadas algumas atividades com o objetivo de promoção da instituição e angariação de fundos, sendo a responsabilidade da organização, da própria instituição.

Foram realizadas ainda, ao longo do ano, atividades com os utentes como forma de lazer, estimulação cognitiva, motora, animação, partilha de saberes e evitar-se o isolamento social.

Algumas das atividades realizadas nas Respostas Sociais de Centro de Dia e Apoio Domiciliário:

Comemoração do aniversário dos utentes;

Comemoração de datas importantes (como por exemplo: dia do pai/mãe, Páscoa, Natal...);

Organização da desfolhada no Parque Francisco Saraiva dos Santos;

Participação na Gala Social;

Participação em atividades com outras instituições do Concelho (como por exemplo: Comemoração da Primavera/Dia da Espiga, Carnaval, Dia da Amizade);

Promoção do exercício físico, com aulas de ginástica em parceria com a Junta de Freguesia de Penalva de Alva e S. Sebastião da Feira;

Passeio a Aveiro;

Continuação com a parceria da Biblioteca Municipal de Oliveira do Hospital no Projeto “Lar na Biblioteca” e “Viver a ler+”;

Atendimento a todos os clientes da instituição, seus familiares, funcionários, sócios e comunidade em geral;

Frequência de Formação por parte das colaboradoras da instituição;



Relatório de Atividades e Gestão relativo ao ano de 2018

O Bar continuou a ser explorado pela instituição.

Na secção cultural pretendeu-se dar continuidade e prosperidade ao Rancho e Tuna. Durante o ano organizaram-se eventos que contribuíram com os rendimentos para as suas atividades.

Organizou-se ainda um passeio à Quinta da Malafaia para todos os elementos que pertencem a estes dois grupos.

Na valência da Secção Desportiva pretendeu-se apoiar a continuidade das atividades que têm vindo a ser desenvolvidas nos últimos anos.



Subsídios

Neste domínio a Associação Progressiva de Santo António do Alva, recebeu verbas no ano de 2018 por parte do Município de Oliveira do Hospital, Centro Distrital da Segurança Social e União das Freguesias de Penalva de Alva e São Sebastião da Feira.



Donativos

Referente à conta de Donativos, verificamos que ao longo do ano de 2018 foi recebido um valor de 5.108,13€. Este valor ficou ao dispor da instituição para aplicar tal verba onde considerar pertinente, ficando apenas a obrigatoriedade de comunicar mediante a entrega da Modelo 25 na Autoridade Tributária e Aduaneira (AT).



Proposta de Aplicação dos Resultados

Tendo em conta as expetativas de desenvolvimento dos projetos em execução, a Direção propõe que o Resultado Líquido negativo do Exercício no valor 28.612,36€ seja levado a Resultados Transitados.



Dívidas ao Estado

Em 31 de dezembro do ano de 2018, a Associação Progressiva de Santo António do Alva, não era devedora de quaisquer valores à Segurança Social e Autoridade Tributária.



Outras Informações Tributárias

Encontra-se aprovado por parte da Autoridade Tributária (AT) a consignação fiscal em relação à coleta de IRS do ano de 2018.



Lista dos Órgãos Sociais

	<i>Nome Completo</i>	<i>Cargo</i>
<i>Assembleia Geral</i>	José Manuel Pereira	Presidente
	Dulce Maria Mendes Lobo Cruz	1ª Secretária
	Aida Maria Espírito Santo Dias	2ª Secretária
<i>Direção</i>	José Pinheiro do Nascimento	Presidente
	José Francisco Ribeiro Lobo	Vice-Presidente Área Social
	Arménio Fernando Lopes Pereira	Vice-Presidente Área Cultural
	Aires Manuel Brito Barbas	Vice-Presidente Área Desportiva
	Ana Rita Pereira Martins	Secretária
	Artur Miguel da Fonseca Lobo	Tesoureiro
	João Armando da Fonseca Dinis	Vogal
<i>Suplentes</i>	António de Jesus Ferreira da Silva	1º Suplente
	João Manuel Cortez Martins	2º Suplente
	Maria Inês Gouveia da Cruz	3º Suplente
	Paula Raquel Fernandes da Fonseca	4º Suplente
	Isabel Maria Martins Saraiva dos Santos	5º Suplente
	Letícia Fernanda Pereira Guarda	6º Suplente



Relatório de Atividades e Gestão relativo ao ano de 2018

	João Miguel Pereira Martins	7º Suplente
Conselho Fiscal	Anabela Fonseca da Cruz Mendes	Presidente
	Pedro Daniel de Jesus Nunes	1º Vogal
	Rita Alexandra Ferrão da Silva	2º Vogal
Suplentes	José Maria Madeira Pedro	1º Suplente
	Célia Margarida Coelho Gonçalves	2º Suplente
Conselho Geral	Arlindo Henriques Gouveia	Presidente



Contas – Ano de 2018

Demonstrações Financeiras

Balanço – Anexo 1

Demonstração dos Resultados – Anexo 2

Demonstração dos Resultados – Valência Centro de Dia – Anexo 3

Demonstração dos Resultados – Valência Apoio Domiciliário – Anexo 4

Demonstração dos Resultados – Valência Bar – Anexo 5

Demonstração dos Resultados – Valência Secção Cultural – Anexo 6

Demonstração dos Resultados – Valência Secção Desportiva – Anexo 7

Anexo – Anexo 8

Demonstração dos Fluxos de Caixa – Anexo 9



Parecer do Conselho Fiscal